

**UNIVERSITÀ DEGLI STUDI DI PADOVA**

**Dottorato di Ricerca**

*"Scienze Cardiovascolari"*

**Master**

*"Patologia Cardiovascolare"; "Diagnosi e terapia chirurgica delle cardiopatie congenite in età pediatrica e nell'adulto"; "Pediatria Specialistica"*

**Scuole di Specializzazione**

*Anatomia Patologica, Cardiologia, Cardiochirurgia, Malattie dell'Apparato Cardiovascolare; Medicina Legale; Pediatria  
Facoltà di Medicina e Chirurgia*

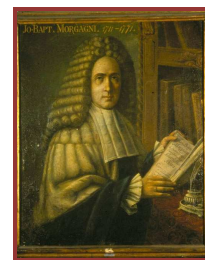

## **XXX CORSO DI AGGIORNAMENTO IN CARDIOLOGIA PEDIATRICA**

***Malattia di Ebstein, Cuore sinistro ipoplasico,  
Tumori cardiaci in età pediatrica***

**Padova, 19-20 Aprile 2011**



*Ministero della salute*

**MINISTERO DELLA SALUTE, ROMA**

**Progetto di Ricerca "Rischio cardiovascolare durante l'attività fisica"  
ULSS 13 MIRANO**



**REGIONE VENETO**

**AZIENDA OSPEDALIERA DI PADOVA**

**Registro Regionale**

**Patologia Cardio-cerebro-vascolare**



**BRAVEHEALTH**



**ASSOCIATION FOR EUROPEAN  
CARDIOVASCULAR PATHOLOGY**



**WG – CARDIOVASCULAR MORPHOLOGY**

Con il patrocinio di

Società Italiana di Cardiologia Pediatrica



e

Associazione per la Patologia Cardiovascolare Italiana



**Martedì, 19 Aprile 2011**

14.00 Registrazione

14.20 Introduzione  
*Gaetano Thiene (Padova, I)*

**MALATTIA DI EBSTEIN**

MODERATORE: *Piero Andrea Pellegrino (Padova, I)*

14.30 Il complesso malformativo  
*Carla Frescura (Padova, I)*

15.00 La malattia di Ebstein in età adulta  
*Luciano Daliento (Padova, I)*

15.30 The cone repair of the tricuspid valve  
*Pedro J. del Nido (Boston, USA)*

16.00 COFFEE BREAK

16.30 Riprese video di esemplari anatomici  
*Gaetano Thiene (Padova, I)*

18.00 **LETTURA MAGISTRALE "VINCENZO GALLUCCI"**  
"Congenital mitral valve stenosis: analysis of hemodynamic mechanisms  
and surgical approaches"  
Pedro J. del Nido (Boston, USA)

Introduce: *Giovanni Stellin (Padova, I)*

Palazzo del Bo, Archivio Antico

19.00 Visita al Teatro Anatomico  
*Fabio Zampieri (Padova, I)*

20.00 Cena sociale

**Mercoledì, 20 Aprile 2011**

**CUORE SINISTRO IPOPLASICO**

MODERATORE: *Giovanni Stellin (Padova, I)*

- 9.00 Quando il ventricolo sinistro è ipoplasico?  
*Annalisa Angelini (Padova, I)*
- 9.30 Diagnosi prenatale e impatto prognostico  
*Ornella Milanese (Padova, I)*
- 10.00 Quando rinunciare al ventricolo sinistro per la correzione chirurgica  
*Vladimiro Vida (Padova, I)*
- 10.30 COFFEE BREAK
- 11.00 Esperienza di cuore sinistro ipoplasico a Lione  
*Sylvie Di Filippo (Lione, F)*
- 11.30 Riprese video di esemplari anatomici  
*Gaetano Thiene (Padova, I)*
- 12.15 Visita al Museo di Anatomia Patologica  
*Alberto Zanatta (Padova, I)*
- 13.00 LUNCH

**TUMORI CARDIACI IN ETÀ PEDIATRICA**

MODERATORE: *Ornella Milanese (Padova, I)*

- 14.00 Gli istotipi di tumore primitivo nell'età pediatrica  
*Cristina Basso (Padova, I)*
- 14.30 Diagnostica per immagini  
*Alessia Cerutti, Elena Reffo (Padova, I)*
- 15.00 Sono i tumori del cuore sempre resecabili?  
*Massimo Padalino (Padova, I)*
- 15.30 Riprese video di esemplari anatomici  
*Gaetano Thiene (Padova, I)*
- 16.00 Considerazioni Conclusive e verifica E.C.M.

---

**SCUOLA DI DOTTORATO DI RICERCA IN SCIENZE CLINICHE, MEDICHE E SPERIMENTALI - INDIRIZZO  
"SCIENZE CARDIOVASCOLARI"**

**MASTER:**

- **PATOLOGIA CARDIOVASCOLARE;**
- **DIAGNOSI E TERAPIA CHIRURGICA DELLE CARDIOPATIE CONGENITE IN ETA' PEDIATRICA E NELL'ADULTO;**
- **PEDIATRIA SPECIALISTICA**

**SCUOLE DI SPECIALIZZAZIONE:**

- **ANATOMIA PATOLOGICA;**
  - **CARDIOLOGIA ;**
  - **CARDIOCHIRURGIA;**
  - **MALATTIE DELL'APPARATO CARDIOVASCOLARE;**
  - **MEDICINA LEGALE;**
  - **PEDIATRIA**
- 

**ORGANIZZAZIONE**

**Annalisa Angelini, Carla Frescura, Gaetano Thiene**

*Patologia Cardiovascolare, Dipartimento di Scienze Medico-Diagnostiche e Terapie Speciali,  
Università degli Studi di Padova*

**SEGRETERIA ORGANIZZATIVA**

**Alessandra Cervellin**

Dipartimento di Scienze Medico-Diagnostiche e Terapie Speciali

Via A. Gabelli, 61 - 35121 Padova - Tel. 049/8272288 - Fax 049/8272294

E-mail: [alessandra.cervellin@unipd.it](mailto:alessandra.cervellin@unipd.it)

**ARCA – Associazione Ricerche Cardiopatie Aritmiche**

Via A. Gabelli, 86 – 35121 Padova

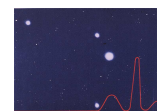

**A.R.C.A.**  
**ASSOCIAZIONE RICERCHE**  
**CARDIOPATIE ARITMICHE**

**SEDE DEL CORSO**

**19/20 Aprile 2011**

Dipartimento di Scienze Medico-Diagnostiche e Terapie Speciali

(già Istituto di Anatomia Patologica) - Via A. Gabelli, 61 - 35121 Padova

**INFORMAZIONI GENERALI**

La frequenza del corso è a numero chiuso ed è limitata ai primi 20 iscritti medici. La quota di partecipazione è fissata in € 150,00 + IVA 20% (per gli Enti pubblici l'IVA è esente) ed è comprensiva dell'iscrizione per la frequenza alle lezioni, coffee break, pranzo e cena sociale.

L'evento è stato accreditato presso la Regione Veneto per la Formazione Continua in Medicina per tutte le discipline del Medico Chirurgo ed ha ottenuto **14 crediti formativi.**