



ASSOCIAZIONE ITALIANA
ARITMOLOGIA E CARDIOSTIMOLAZIONE
REGIONE VENETO

Presidente:
ALDO BONSO

Consiglieri:
GIUSEPPE ALLOCCA, PAOLO CHINA,
ALESSANDRO COSTA, BARBARA IGNATIUK,
FEDERICO MIGLIORE, PIETRO TURRINI



Dottorato di Ricerca in Scienze Cardiovascolari
Master in Patologia Cardiovascolare
Registro Regionale di Patologia Cardio-Cerebro-Vascolare

CORSO REGIONALE AIAC VENETO

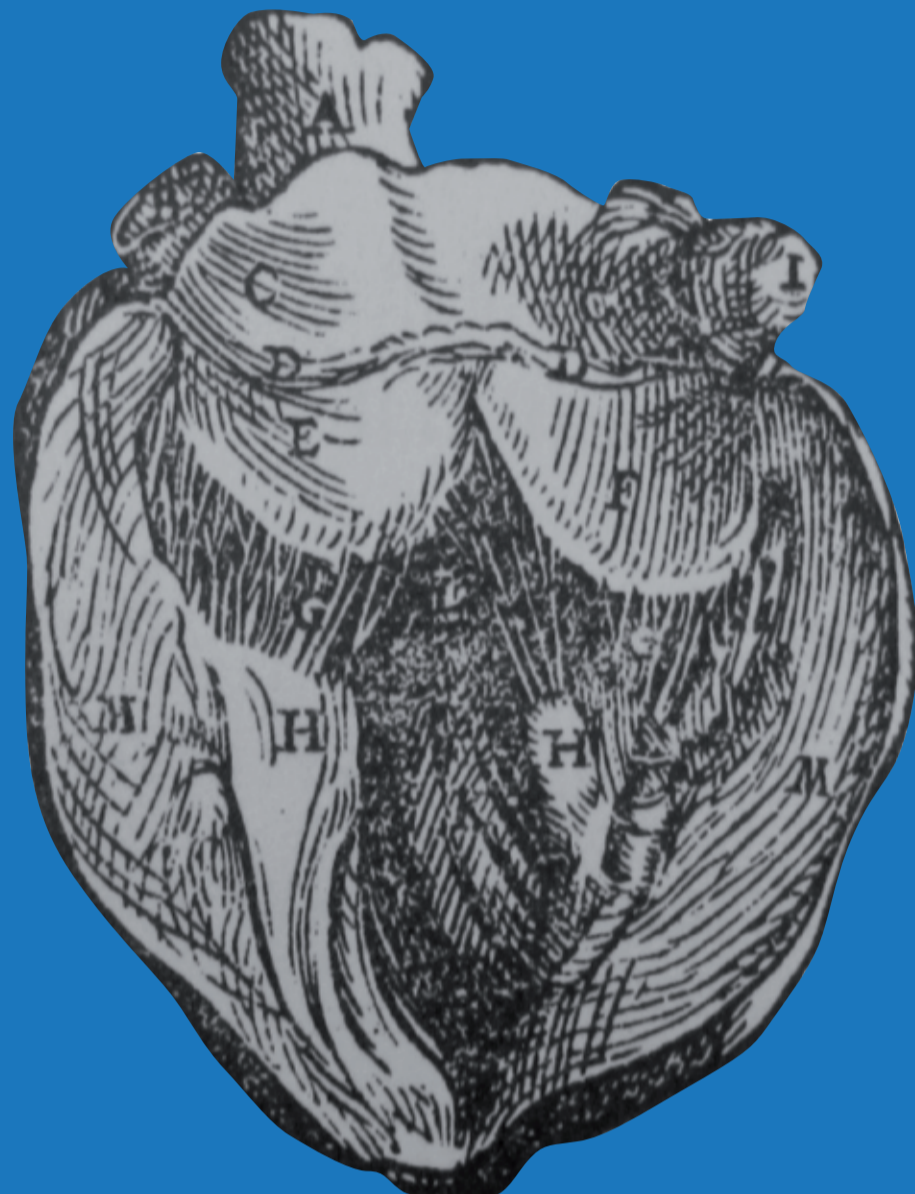

L'ANATOMIA PER L'ARITMOLOGO: IL RISCHIO ARITMICO NEL PROLASSO MITRALICO

SABATO 1 FEBBRAIO 2014

ISTITUTO DI ANATOMIA PATOLOGICA – ANFITEATRO MORGAGNI
VIA A. GABELLI, 61 – 35121 PADOVA

MODERATORI E RELATORI

Giuseppe ALLOCCA [Conegliano – TV]	Roberto MANTOVAN [CESENA]
Cristina BASSO [PADOVA]	Martina PERAZZOLO MARRA [PADOVA]
Emanuele BERTAGLIA [PADOVA]	Loris SALVADOR [VICENZA]
Aldo BONSO [Feltre – BL]	Gaetano THIENE [PADOVA]
Antonella CECCHETTO [PADOVA]	Claudio TONDO [MILANO]
Paolo CHINA [Mestre – VE]	Pietro TURRINI [Camposampiero – PD]
Alberto CIPRIANI [PADOVA]	Roberto VERLATO [Camposampiero – PD]
Manuel DE LAZZARI [PADOVA]	Francesco ZANON [ROVIGO]
Pietro DELISE [Conegliano – TV]	Franco ZOPPO [Mirano – VE]
Barbara IGNATIUK [Este – PD]	Andrea ZORZI [San Bonifacio – VR]
Sabino ILICETO [PADOVA]	

MODALITÀ DI PARTECIPAZIONE

L'iscrizione al Seminario è gratuita e dà diritto alla partecipazione ai lavori scientifici, al materiale congressuale e all'attestato di partecipazione.

CREDITI ECM

L'evento è accreditato dal **Provider id. 1884 – Dipartimento di Medicina-DIMED** con n. **4 crediti formativi** per tutte le discipline del Medico Chirurgo. Il numero degli iscritti ECM è limitato a 50.

SEGRETERIA SCIENTIFICA:

CRISTINA BASSO, EMANUELE BERTAGLIA,
ROBERTO MANTOVAN*, GAETANO THIENE
Dipartimento di Scienze Cardiologiche, Toraciche e Vascolari
Università di Padova e * Ospedale "M. Bufalini", Cesena.

SEGRETERIA ORGANIZZATIVA:

ALESSANDRA CERVELLIN
Dipartimento di Scienze Cardiologiche,
Toraciche e Vascolari
Via A. Gabelli, 61 – 35121 Padova
Tel. +39 049 8272288 – Fax +39 049 8272294
e-mail: alessandra.cervellin@unipd.it



A.R.C.A.
Associazione Ricerche Cardiopatie Aritmiche
Via A. Gabelli, 86 – 35121 Padova, Italy
Sito web: <http://anpat.unipd.it/ARCA>

08.30 Iscrizione
08.50 Introduzione. G. THIENE [Padova]

DALLA VALVOLA...

Moderatori:
P. DELISE [Conegliano]
F. ZANON [Rovigo]

09.00 Prolasso della mitrale:
storia di una malattia
S. ILICETO [Padova]

09.20 La patologia del prolasso
C. BASSO [Padova]

09.40 Riparazione chirurgica
mininvasiva
L. SALVADOR [Vicenza]

10.00 Cuore in mano
e discussione
G. THIENE [Padova]

Discussants:
G. ALLOCCA [Conegliano]
B. IGNATIUK [Este]
P. TURRINI [Camposampiero]

10.50 Coffee-break

...ALLE ARITMIE

Moderatori: A. BONSO [Feltre]
R. VERLATO [Camposampiero]

11.10 Alla ricerca del substrato
aritmico con la risonanza
M. PERAZZOLO MARRA [Padova]

11.30 Controllo e trattamento
del rischio aritmico
R. MANTOVAN [Cesena]

11.45 Casi Clinici aritmie e PVM
A. CECCHETTO [Padova]
M. DE LAZZARI [Padova]
A. CIPRIANI [Padova]

Discussants:
P. CHINA [Mestre]
F. ZOPPO [Mirano]
A. ZORZI [San Bonifacio]

12.30 LETTURA: «TRATTAMENTO DELLA
EXTRASISTOLIA VENTRICOLARE:
QUANDO PENSARE ALL'ABLAZIONE
TRANSCATETERE»
C. TONDO [Milano]
Introdotta da E. BERTAGLIA [Padova]

13.00 Conclusioni e compilazione
questionario ECM

CON IL PATROCINIO DI:

APCI



CON IL SUPPORTO DI:

